



THÉÂTRE
GILLES-VIGNEAULT



DIFFUSION
EN SCÈNE

SPECTACLE :
TITRE :

DATE : TITRE :

MISE EN SCÈNE :
TITRE :

SCÉNOGRAPHIE :

LUMIÈRES :
TITRE :

TITRE :

PLAN
COUPE

DESSINÉ PAR :

PAGE :

4 de 6

DATE DU DESSIN :
2020-12-14

ÉCHELLE

FORMAT PAPIER

LEGAL (11" x 17")

COUPE

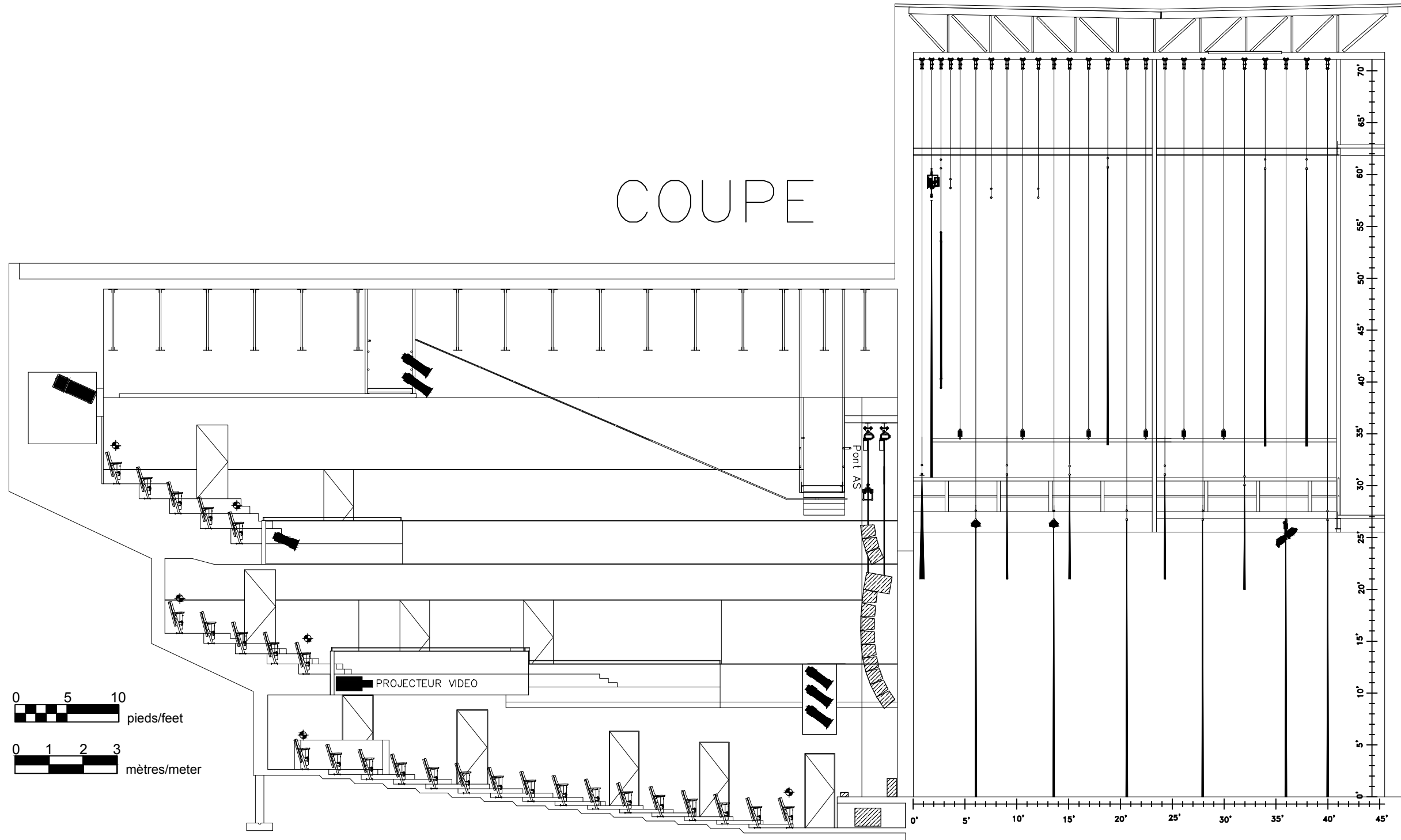

- 25 - Fond de Scène
- 24 - Cyclo
- 23 - Pendrillons (Ouverture 36'-0") + SkyCyc
- 22 - Tulle noir
- 21 - Frise TRIM 20'-0"
- 20 - ÉLECTRIQUE # 6 (18 circuits)
- 19 - Pendrillons (Ouverture 36'-0")
- 18 - ÉLECTRIQUE # 5 (18 circuits)
- 17 - Frise TRIM 21'-0"
- 16 - ÉLECTRIQUE # 4 (18 circuits)
- 15 - Pendrillons (Ouverture 36'-0")
- 14 - M-Scène
- 13 - ÉLECTRIQUE # 3 (18 circuits)
- 12 - Frise TRIM : 21'-0"
- 11 - Pendrillons (Ouverture 36'-0") + Par LED fixe
- 10 - Libre
- 09 - ÉLECTRIQUE # 2 (18 circuits)
- 08 - Frise TRIM : 21'
- 07 - Libre
- 06 - Pendrillons (Ouverture 36'-0") + Par LED fixe
- 05 - ÉLECTRIQUE # 1 (12 circuits)
- 04 - Libre
- 03 - Écran Maison TRIM : Grid
- 02 - Rideau Maison TRIM : Grid
- 01 - Frise Architecturale TRIM : 21'-0"